

SOLIO M 30/60

senza Soletta

DATI LASTRA:

Larghezza = 60 cm

Altezza = 30 cm

Peso proprio = 220 kg/mq

Incidenza getto longitudinale = 0,015 mc/ml

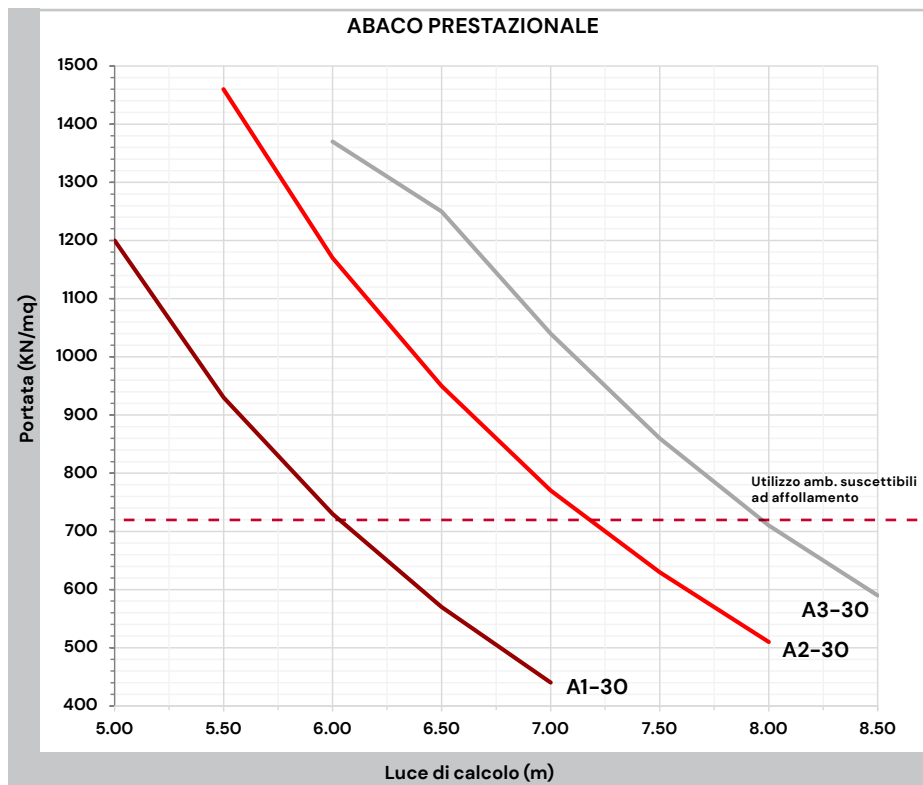
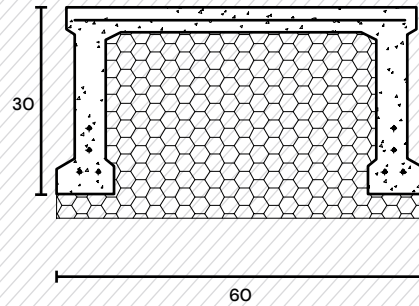

TIPO ARMATURA	LUCE DI CALCOLO (M)										
	3.50	4.00	4.50	5.00	5.50	6.00	6.50	7.00	7.50	8.00	8.50
A1 - 30				1200	960	730	570	440	-	-	-
A2 - 30				-	1460	1170	950	770	630	510	-
A3 - 30				-	-	1370	1250	1040	860	710	590

La portata è da intendersi al netto del peso proprio della lastra di solaio e del peso proprio della soletta in opera e sarà composta dai carichi permanenti non strutturali e dai sovraccarichi variabili di esercizio relativi alla categoria di edificio. È raccomandato, per una maggiore rigidità del solaio, limitare il rapporto (solai non di copertura) Luce Max/spessore $(35+20\%)=42$ [con spessore=Altezza solarario+(altezza soletta / 2)] – CNR10025/89.

SOLIO 30/60